

CONSTRUÍMOS SEU SONHO

Construção Residencial Unifamiliar e Multifamiliar
Construção Comercial



CONSTRUG PREMIUM

Construtora Construg Eireli
CEO - Diego Generoso
adm.construg@gmail.com
51-981073191

Equipe Técnica
Engº Maicon Tibola - CREA 198737
Adm. Deise Camargo
Contábil Pedro Bensberg

2015-2022

EDIÇÃO - 37

OBRA - CASA MARSALA

Conclusão da Obra: 2017

Área Construída: 412m²

Projeto: S&R Stemmer Rodrigues - Arquitetura



OBRA - CASA DU

Conclusão da Obra: 2019

Área Construída: 561,09m²

Projeto: S&R Stemmer Rodrigues - Arquitetura

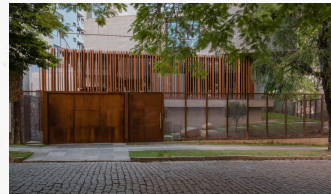
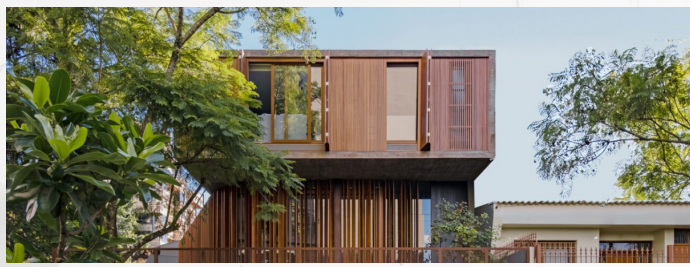

OBRA - CASA WEISS

Conclusão da Obra: 2018

Área Construída: 861m²

Projeto: S&R Stemmer Rodrigues - Arquitetura



OBRA - CASA MF

Conclusão da Obra: 2019

Área Construída: 432,19m²

Projeto: STUDIO VS30 - Arq. Vagner S. Medeiros

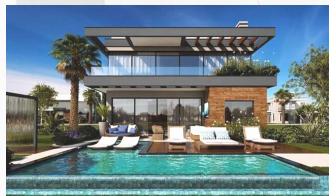

OBRA - CASA ANANDA

Conclusão da Obra: 2019

Área Construída: 350m²

Projeto: S&R Stemmer Rodrigues - Arquitetura

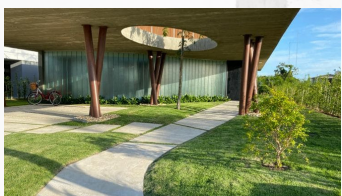

OBRA - CASA FOCUS

Conclusão da Obra: 2019

Área Construída: 438,06m²

Projeto: STUDIO VS30 - Arq. Vagner S. Medeiros



OBRA - CASA V

Conclusão da Obra: 2020
Área Construída: 432,64m²
Projeto: S&R Stemmer Rodrigues - Arquitetura

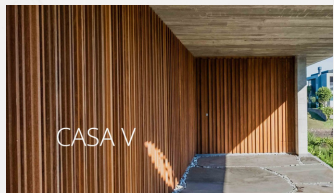
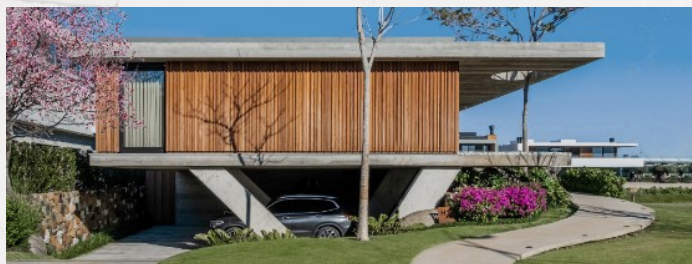

OBRA - CASA PABLO BERGER

Conclusão da Obra: 2020
Área Construída: 271,98m²
Projeto: HOBERRERK Arquitetos Associados



OBRA - A32 - VERDES VALES

Conclusão da Obra: 2020
Área Construída: 366,00m²
Projeto: Arq. Cristiano Lindemeyer Kunze



OBRA - MARCOS A. WECKER

Conclusão da Obra: 2021
Área Construída: 538,98m²
Projeto: Arq. Blacio Paulo R. Júnior



OBRA - CASA RAMOS

Conclusão da Obra: 2021
Área Construída: 352,08m²
Projeto: Grupo GMS - Guilherme Machado Silva



OBRA - CASA 5

Conclusão da Obra: 2023
Área Construída: 537,41m²
Projeto: Grupo GMS - Guilherme Machado Silva



OBRA - CASA VILLELA

Conclusão da Obra: 2023

Área Construída: 541,88m²

Projeto: Grupo GMS - Guilherme Machado Silva



OBRA - ITAQUI - VILLELA

Conclusão da Obra: 2021

Área Construída: 1.353,00m²

Projeto: S&R Stemmer Rodrigues

Projeto Reforma: Grupo GMS - Guilherme M Silva

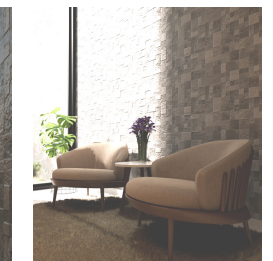
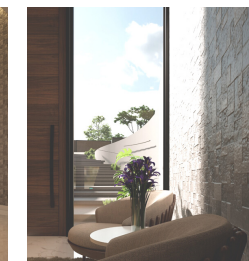

OBRA - GRUPO VILLELA 1

Conclusão da Obra: 2023

Área Construída: 1.496,23m²

Projeto: Grupo GMS - Guilherme Machado Silva



OBRA - GRUPO VILLELA 2

Conclusão da Obra: 2024

Área Construída: 3.094,21m²

Projeto: Grupo GMS - Guilherme Machado Silva

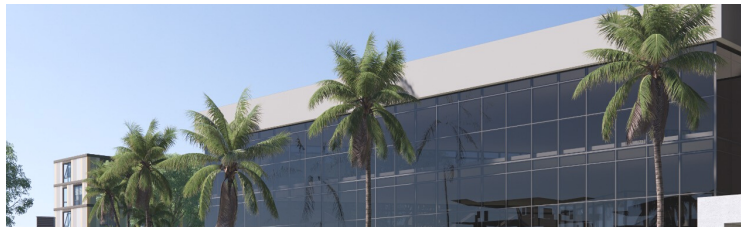

OBRA - PUERTO DEL SOL

Conclusão da Obra: 2022

Área Construída: 3.386,26m²

Projeto: Arq. Ivo Pedri Filho - CAU A6560-9

Projetos Eng. Grupo GMS - Guilherme M Silva



OBRA - QUITO 336

Conclusão da Obra: 2015

Área Construída: 2.432,21m²

Projeto: Cândido Arquitetura - CAU a106.415-0

Projeto Fachada: Grupo GMS - Guilherme M Silva



OBRA - PUERTO VALLARTA 2018

Conclusão da Obra: 2017

Área Construída: 3.874,10m²

Projeto: Arq. Ivo Pedri Filho - CAU A6560-9

Projetos Eng. Grupo GMS - Guilherme M Silva



OBRA - B4 - MARINA PONTA DA FIGUEIRA

Conclusão da Obra: 2022

Área Construída: 494,98m²

Projeto: Leonardo Silva - Arquitetura

Proj. Eng. Grupo GMS - Guilherme M Silva

Proj. Estrutural - BASE ESTRUTURAS

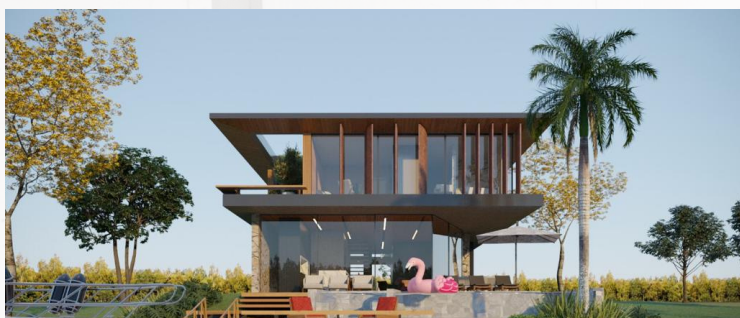

OBRA - F6 - MARINA PONTA DA FIGUEIRA

Conclusão da Obra: 2022

Área Construída: 538,55m²

Projeto: Leonardo Silva - Arquitetura

Proj. Eng. Grupo GMS - Guilherme M Silva

Proj. Estrutural - BASE ESTRUTURAS



OBRA - F29 - MARINA PONTA DA FIGUEIRA

Conclusão da Obra: 2022

Área Construída: 907,85m²

Projeto: Leonardo Silva - Arquitetura

Proj. Eng. Grupo GMS - Guilherme M Silva

Proj. Estrutural - BASE ESTRUTURAS



OBRA - D6 - ILHAS PARK

Conclusão da Obra: 2022

Área Construída: 558,00m²

Projeto: Leonardo Silva - Arquitetura

Proj. Eng. Grupo GMS - Guilherme M Silva

Proj. Estrutural - BASE ESTRUTURAS



OBRA - A33 - MARINA PONTA DA FIGUEIRA

Conclusão da Obra: 2022
Área Construída: 437,00m²
Projeto: Leonardo Silva - Arquitetura
Proj. Eng. Grupo GMS - Guilherme M Silva
Proj. Estrutural - BASE ESTRUTURAS



OBRA - RADUNZ - MARINA ILHA VERDE PELOTAS

Conclusão da Obra: 2023
Área Construída: 763,00m²
Projeto: Rudelgerleitzke Arquitetura
Proj. Eng. Grupo GMS - Guilherme M Silva
Proj. Estrutural - BASE ESTRUTURAS

